

NISAやるなら! TOKYU CARD × SBI証券

ご好評につき延長!

+SBI証券口座開設

東急グループサービス利用で

SBI証券口座を
お持ちでない方必見!

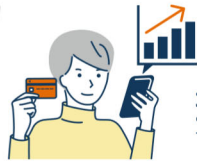

最大

10,000P

SBI証券の口座開設は今が断然おトク!
(東急カード仲介口座)

特典内容

特典1

期間中に、対象の東急グループサービス利用で
“もれなく”ポイントプレゼント!!

利用金額に対して
20% (利用上限25,000円)

▶ 上限 5,000P



対象東急グループ

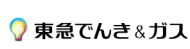

対象東急グループサービスにおいて、一部対象外の店舗やサービス、対象外期間がございます。

SBI証券口座の
開設はこちら>

TOP

例えば

- 1月21日(土)に東急ストアで**5,000円**利用
- 2月10日(金)に東急でんきで**15,000円**利用
- 3月19日(日)にたまプラーザテラスの対象店舗で**8,000円**利用

合計**28,000円**のグループ利用 ▶ **5,000P**獲得!!!

※期間中の利用金額合計の20%をポイント加算します
(ポイント加算20%分の算出方法は小数点第一位切り捨てとなります。)
※カードの明細に表示されているご利用日で判定します

特典2

クレジットカード登録&積立投資する投資信託の選択で
クレカつみたての初回決済額に対して
"さらに"ポイントプレゼント!!

通常最大3%のところ、利用金額に対して追加で
各種ゴールドカード:10% / その他当社発行カード:5%
(最大設定金額:50,000円)

▶ 上限 **5,000P**

※各種ゴールドカードは積立額の400円ごとに40ポイント
その他当社発行カードは積立額の400円ごとに20ポイントで算出します。



クレカつみたてとは？

SBI証券の投信積立可能な銘柄すべてを対象に、
東急カードが発行するクレジットカードで毎月定期積立できるサービスです。

メリット

毎年最大**18,000P**が貯まる!
100円から手軽に始められ、積立額はいつでも変更可能!



[クレカつみたて詳細はこちら▶](#)

ご好評につき延長!

キャンペーン期間

- 口座開設完了 2023年1月1日(日・祝)~3月31日(金)**5月15日(月)**
- キャンペーンコード登録 2023年1月1日(日・祝)~4月9日(日)**6月5日(月)**
- グループ利用 2023年1月16日(月)~4月15日(土)**5月15日(月)**

[SBI証券口座の
開設はこちら>](#)

TOP

ポイントGETまでの流れ

STEP1～3は、それぞれの対象期間内に行っていただければお手続きの順序は問いません。
ただし、STEP2「キャンペーンコードの取得・登録」および特典2「クレカつみたて登録」は、
STEP1「SBI証券東急カード仲介口座開設」後にお手続き可能です。

STEP
1

SBI証券 東急カード仲介口座を新規開設!

東急カードホームページよりSBI証券東急カード仲介口座を開設

※SBI証券の口座開設料・管理料は無料です。※口座開設には数日お時間が必要です。

口座開設完了期間 2023年 1月1日(日・祝) ▶ 5月15日(月)



さっそく申込み

口座開設はこちら▶

STEP
2

キャンペーンコードを取得・登録!

SBI証券口座開設完了後、SBI証券WEBサイトの「メインポイント設定画面」より
TOKYU POINTキャンペーンコードを取得し、登録

キャンペーンコード登録期間 2023年 1月1日(日・祝) ▶ 6月5日(月)



キャンペーンコード取得・登録はこちら



※SBI証券WEBサイトへ遷移します

STEP
3

東急グループ利用やクレカつみたて登録で最大10,000P GET!

特典
1

●期間中に対象東急グループの利用で

上限 **5,000P** (利用金額に対して20%)

利用期間 2023年 1月16日(月) ▶ 5月15日(月)



SBI証券口座の
開設はこちら▶

特典
2

●SBI証券WEBサイトにて、クレジットカード登録および積立投資する投資信託を選択

クレカつみたての初回決済額に対して

上限 **5,000P** (利用金額に対して
各種ゴールドカード：10%
その他当社発行カード：5%)



登録期間 2023年 1月1日(日・祝) ▶ 6月5日(月)

クレジットカード登録はこちら



※SBI証券WEBサイトへ遷移します

積立設定はこちら▶

※SBI証券WEBサイトへ遷移します

＝ 詳細条件 / ご注意事項 ＝

● 対象者条件

当社発行のクレジットカードをお持ちの本会員様で、SBI証券東急カード仲介口座を期間中に開設完了し、キャンペーンコードの登録を完了された方

※家族カードは対象外です。

● ポイント加算時期

対象者条件の完了時期に応じて、ポイント加算時期が異なります。

ただし、おひとりが受け取ることができる上限ポイント数は特典1、特典2それぞれ合計5,000Pとなります。

※特典1・特典2は同タイミングで加算されるとは限りません。

※特典2はクレカつみたての初回決済額に対してのみ加算されます。

加算時期	加算対象者	
	特典1(東急グループサービス利用)	特典2(クレカつみたて登録)
2023年3月末頃 (加算済み)	2023年2月15日(水)締までに25,000円以上利用された方	2023年3月5日(日)までに登録を完了された方
2023年5月末頃	2023年4月15日(土)締までに利用された方	2023年4月5日(水)までに登録を完了された方
2023年6月末頃	2023年5月15日(月)締までに利用された方 (2023年5月末に5,000P未満のポイント加算がある方を含む) 例)5月末に3,000Pの加算の場合、期間中の合計利用金額が25,000円以上なら6月末に2,000P加算	2023年6月5日(月)までに登録を完了された方

● ポイント加算名称

特典1:SBI証券 東急グループ利用

特典2:クレカつみたて キャンペーンP

● ご注意事項

<キャンペーン全体>

キャンペーンは東急カード(株)にて企画・実施しております。各東急グループ加盟店ではお答え出来かねます。お問い合わせはご遠慮いただきますようお願い申し上げます。

SBI証券口座の
開設はこちら>

TOP

- ・ 同時期に実施する他のキャンペーンと特典が重複している場合、法令上の規則、その他の事由により特典を付与できない場合がございます。
- ・ 本キャンペーンにおける内容やポイント加算時期は予告なく変更または中止になる場合がございます。
- ・ 法人カード、JALカード TOKYU POINT ClubQ、ANA TOKYU POINT ClubQ PASMO マスターカード、スーパーICカード TOKYU POINT PASMO「三菱UFJ-VISA」、TOKYU POINT CARD(現金ポイントカード)はキャンペーンの対象外となります。

<口座開設>

- ・ **東急カードホームページ経由で東急カード仲介口座を新規開設した場合のみ対象となります。**東急カード仲介口座でない場合、対象外となりますのでご注意ください。
- ・ 本キャンペーンは2023年5月15日(月)までに口座開設を完了された方が対象となります。
- ・ ポイント加算前に開設した口座が東急カード仲介口座でなくなった場合、ポイント加算の対象外となる可能性がございます。

<キャンペーンコード取得・登録>

- ・ TOKYU POINT Webサービス会員登録(無料)が必要です。
- ・ TOKYU POINT Webサービスにご登録いただいている情報とSBI証券口座情報とが不一致の場合は、ポイント加算の対象外となる可能性がございます。(漢字氏名、カナ氏名、生年月日が一致していることを必ずご確認ください。)

<グループ利用>

- ・ 対象東急グループサービスにおいて、一部対象外の店舗やサービス、対象外期間がございます。
- ・ 東急スポーツシステム(TSS)の利用店舗のうち、「アトリオライト」「ゴルフスクール」は対象外となります。
また、月会費の利用は2023年3月分までが対象となります。
- ・ 本キャンペーンはTOKYU CARDによるクレジットでのお支払い分のみ対象です。現金でのお支払い・ポイントでのお支払いは対象外となります。
- ・ 期間中にご利用いただいた対象東急グループのご利用金額を合算し、最大5,000P(ご利用金額の20%)を加算いたします。
- ・ 家族カードでのご利用分は、本人会員様のご利用分として合算されます。
- ・ カード利用日は実際のご利用日と異なる場合があります。本キャンペーン期間の終了間際に対象カードをご利用された場合、利用期間外のためキャンペーン対象外となる場合がございます。
お支払いの取消または払戻しをされた場合は、対象外となります。

<クレカつみたて登録>

- ・ SBI証券口座の名義とクレジットカードの名義は必ず一致させてください。同月に複数件の売上を確認した場合は、買付停止となる可能性がございます。

リスクについて

- 投資信託は、主に国内外の株式や債券等を投資対象としています。投資信託の基準価額は、組み入れた株式や債券等の値動き、為替相場の変動等により上下しますので、これにより投資元本を割り込むおそれがあります。
- 投資信託は、個別の投資信託毎にご負担いただく手数料等の費用やリスクの内容や性質が異なります。ファンド・オブ・ファンズの場合は、他のファンドを投資対象としており、投資対象ファンドにおける所定の信託報酬を含めてお客様が実質的に負担する信託報酬を算出しております(投資対象ファンドの変更等により、変動することがあります)。
- ご投資にあたっては、目論見書や契約締結前交付書面をよくお読みください。

手数料について

SBI証券の証券総合口座の口座開設料・管理料は無料です。
各商品等への投資に際してご負担いただく手数料等につきましては、SBI証券WEBサイトの当該商品等のページをご確認ください。

SBI証券お問い合わせ窓口

**SBI証券口座の
開設はこちら>**

03-670-082-241

※年末年始を除く平日8:00～17:00、土・日曜日9:00～17:00



TOP

●コース変更に関するお問い合わせ

0120-104-214

携帯電話からはナビダイヤル0570-550-104

※年末年始を除く平日8:00～17:00

※ナビダイヤルは、携帯電話から20秒11円（税込）の通話料がかかります。

金融商品仲介業務に関するご注意事項

- 東急カード株式会社は、株式会社SBI証券を所属金融商品取引業者とする金融商品仲介業者です。金融商品取引業者とは異なり、直接、顧客の金銭や有価証券の受け入れ等を行わず、顧客口座の保有・管理は全て金融商品取引業者が行います。また、金融商品仲介業者は金融商品取引業者の代理権は有しておりません。
- 金融商品仲介における金融商品等は、金利・為替・株式相場等の変動や、有価証券の発行者の業務または財産の状況の変化等により価格が変動し、損失を生じるおそれがあります。
- お取引に際しては、手数料等がかかる場合があります。各商品等への投資に際してご負担いただく手数料等及びリスクは商品毎に異なりますので、詳細につきましては、SBI証券WEBサイトの当該商品等のページ、金融商品取引法に係る表示又は契約締結前交付書面等をご確認ください。

> 金融商品取引法等に係る表示 

[金融商品仲介業者]

商号等：東急カード株式会社

登録番号：関東財務局長（金仲）第956号

重要情報シート 

お客様本位の業務運営方針 

勧誘方針 

[所属金融商品取引業者]

商号等：株式会社SBI証券 金融商品取引業者、商品先物取引業者

登録番号：関東財務局長（金商）第44号

加入協会：日本証券業協会、一般社団法人金融先物取引業協会、一般社団法人第二種金融商品取引業協会、一般社団法人日本STO協会、日本商品先物取引協会



キャンペーン一覧へ戻る

SBI証券口座の
開設はこちら>

TOP