

TOKYU CARD NEWS

2024. vol.205

4

発行：東急株式会社 東急カード株式会社 令和6年3月31日発行 毎月1回末日発行

今月のアプリ限定クイズ

合計100,000ポイント
プレゼント!

クイズに正解すると抽選で
TOKYU POINTをプレゼント!



<https://www.topcard.co.jp/info/tcn/index.html>

詳しくはこちら



2024年
4月から

「電車とバスで貯まるTOKYU POINT」が さらに貯まりやすくなりました!

東急線キャラクター
のるるん

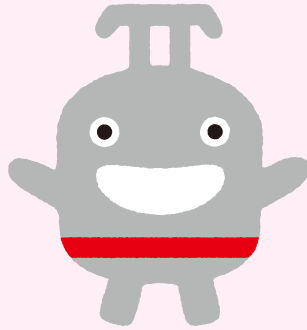

東急バスキャラクター
ノッテちゃん

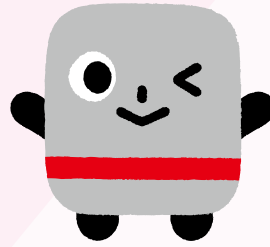

詳しくはこちら



2024年4月より東急線をご利用いただくと、
乗車金額(定期券利用を除く)の**3%**分のポイントが貯まります!

Wポイントキャンペーン

// 2024年4月1日(月)～6月2日(日)の期間 //

TOKYU POINT 加算率が**2倍の6%**になります!



安全安心なネットショッピングへ

2024年4月以降、ネットショッピングのご利用時に
『**ワンタイムパスワード**』による本人認証が必要となります。

【ワンタイムパスワードのご利用方法】

1



購入画面でカード情報を入力

2

123456



メールにて
ワンタイムパスワードをお届け(※)

3

123456



ワンタイムパスワードを入力

※本人認証サービスに参加していない加盟店でのご利用時は、パスワード入力をせずに決済ができます。

ワンタイムパスワードは、TOKYU POINT Webサービスに登録されている
メールアドレスに通知されますので、**ご登録状況のご確認**をお願いいたします。

詳しくはこちらから▶



ファイナンシャルプランナーが一人一人にお応えします。東急カードの**無料**相談サービス

これからかかるお金の準備、プロ に相談しませんか。

ライフステージに応じて今後かかるお金。何から考えればいいのか、ファイナンシャルプランナーに相談できるサービスです。

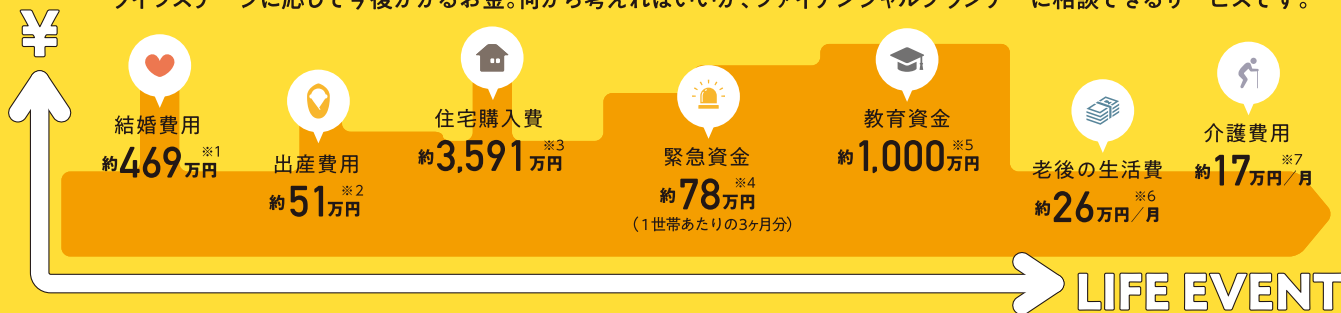

※1 リクルートブライダル総研「ゼクシィ結婚トレンド調査2020」より ※2 公益社団法人 国民健康保険中央会「出産費用 平成28年度」より ※3 住宅金融支援機構「フラット35利用者調査2019年度」より ※4 総務省統計局「家計調査報告」2021年6月分より ※5 文部科学省「子供の学習費調査(平成30年度)」[私立大学等の平成30年度入学者に係る学生納付金等調査について]より ※6 総務省「家計調査報告[家計収支編]」令和2年平均結果の概要より ※7 保険給付額、公費負担額及び利用者負担額の合計額、厚生労働省「令和2年度介護給付費等実態調査の概況」より、上記は令和2年4月審査分

TOKYU CARD ファイナンシャル
プランニングサービス

お電話からのお申込みはこちら
FPサービスコールセンター 【営業時間 10:00~19:00】
0120-913-042

Webからのご予約はこちら
※TOKYU POINT Webサービスの
会員登録(無料)が必要です。

Web相談も受付中!
※本サービスは首都圏の地域に限らせて
いただいております。また、地域によっては
本サービスをご提供できない場合がございます。

自動車保険、 そのままにいませんか?

そんなあなたは **節約のチャンス!** ダイレクト自動車保険21年連続売上 **No.1**

※自動車保険を主にダイレクト販売している損害保険会社の2022年度までの自動車保険料収入より(ソニー損保調べ)。

東急カードは、ソニー損保の代理店として保険契約締結の媒介を行っており、締結代理権および告知受領権は有していません。また、乗合代理店として複数の保険会社の商品を取扱っております。東急カードの販売方針により損害保険会社を選定し、ご案内しております。 SAE23-047

抽選で当てる! **新規ご成約キャンペーン実施中!**

詳しくは下記ウェブサイトでご確認ください。

東急カード 自動車保険 検索 受付コード **U69016** スマホはこちら 

セレモア品質 **4/1(月)~5/31(金)** ご入会キャンペーン

安心と信頼 経済的な特別会員制度
家族が安心

一般社団法人日本儀礼文化調査協会「JECIA」★★★★★認定
— セレモア共済 —
おかげさまで **29万人** ファミリーライフクラブ

入会金50,000円のところTOKYU CARD会員の皆様だけに限り
入会金のみ 年会費 なし 掛金 なし 45,000円(税込)のみ
ネット入会割引 さらに**3,000円引の42,000円(税込)** 

期間中ご入会の方全員に 東急グループ商品券 **3,000円分プレゼント**

お問合せ **0120-60-1121**  
資料請求 **0120-60-1121** 一人の心 日本の伝統文化を守る 株式会社 **セレモア** (新宿本社) 担当: 長嶋 弘人

TOKYU CARD
からの
お知らせ

「いまからリボ」「いまから分割」お申込み方法

- TOKYU POINT Webサービスからは
パソコン | ログイン ▶ **リボ・分割・キャッシング** から
スマートフォン | ログイン ▶ その他 ▶ **リボ・分割・キャッシング** から

QRコードを
読み込んで
今すぐ手続き

いまからリボの
お申込み

いまから分割の
お申込み

②お電話からお申込みの場合は

TOKYU CARDテレフォンサービス(音声自動応答)
お待ちいただくことなく24時間年中ご利用いただけます。

0570-088-109
ナビダイヤル

〈ナビダイヤルに 〉東京 **03-3700-4879**
〈つながらない方 〉札幌 **011-290-1160**

※法人カードおよび家族カードではご利用いただけません。

サービスメニュー	サービス内容	サービスコード
リボ払い・分割払い・ キャッシングの照会・手続き	「いまから分割」申込み ※1	31
	「いまからリボ」申込み	51
	リボ臨時増額返済申込み	52
	「いつでもリボ」申込み ※2	54
	ボーナス払いを「いまからリボ」に申込み	55

※1 ボーナス払い・2回払いは音声自動応答での「いまから分割」はご利用いただけません。

インフォメーションデスクへお問合せください。

※2 お引落日の前月19日までに申込みください。

2024年4月お支払い分

「いまからリボ」「いまから分割」
お申込み締切日

お引落日が**毎月10日**の方

2024年4月2日(火)です。

※お申込み締切日後のお手続きについては、**インフォメーションデスク**までお電話ください。

お引落日が**毎月12日**の方

2024年4月1日(月)です。

NISAって結局何がおトクなの??

利益が出て、税金がかかりません!

資産運用で10万円の利益が出たとしたら...



一般口座・特定口座

受取10万円

NISA口座

全額
受け取れる!

通常は利益の約20%を税金として支払う必要がありますが、NISA口座では利益をそのまま受け取れます。

NISAやるなら

東急カード SBI証券



※SBI証券の口座開設、資産運用を始めるには東急カードホームページよりお手続きください。※SBI証券の口座開設・管理料は無料です。

百貨店
NEWS

東急百貨店ネットショッピング 母の日ギフトキャンペーンのご案内

【承り期間】3月16日(土)~5月8日(水) 15時

お届け日
5月10日(金)~12日(日)

この他、母の日ギフトを多数取り揃えております。
詳しくは、東急百貨店ネットショッピングサイトへ。



山形県産さくらんぼ・
生花セット母の日ギフト(送料込)〈税込〉4,980円

※数に限りがございますので、売切れの際はご容赦願います。

山形県産佐藤錦の今年のとれ
たて初物を一粒一粒丁寧に選り
すぐり、真っ赤な生花カーネー
ションとセットにしました。



KURAKICHIあきたフルーツクッキー缶
母の日アソート〈税込〉2,700円

秋田の厳選素材に真摯に向き
合い、素材から職人が一つ一つ
丁寧に仕立てたクッキー缶の
母の日限定商品です。

ネットショッピング
会員さま限定

■5月8日(水) 15時まで

会期中、1つのお届け先につき5,000円(税込)以上のお買い上げで全国配送料無料!

4月

ながの東急百貨店 催物情報

- 3(水)~8(月)[大黄金展]
- 10(水)~16(火)[スプリング スーパーバザール]
- 18(木)~23(火)[奇跡の輝き 中村元風展]
- 25(木)~5/8(水)[駅前グルメ博]

お問合せ:026-226-8181(代表)

※スケジュールは都合により変更になる場合がございますので、あらかじめご了承ください。

ご注意 2024年5月お支払い分

「いまからリボ」「いまから分割」の
お申込み締切日は
通常より早くなっております。

お引落日が毎月10日の方
2024年4月30日(火)です。

お引落日が毎月12日の方
2024年4月25日(木)です。

東急グループ施設では 毎月おトクがいっぱい!!



【東急ストア】.....*
毎月19日と29日は5%キャッシュバック

【二子玉川ライズ S.C.】.....*
毎月25日はポイントアップ(通常3%→5%)

【五反田東急スクエア】.....*
毎月25日はポイントアップ(ポイント3倍)

【たまプラーザ テラス】.....*
毎月19日はトリプルポイントDAY(ポイント3倍)

【港北TOKYU S.C.】.....*
毎月22日はポイントアップ(通常3P→5P)

※各施設の一部テナントにおいて、アップポイントデー除外店舗があります。



TOKYU CARD
×
DGFT 請求書カード払い

ビジネスのお支払いをサポートします DGFT請求書カード払いfor TOKYU CARD

資金繰りでお悩みありませんか？



中小企業の資金繰りを解決

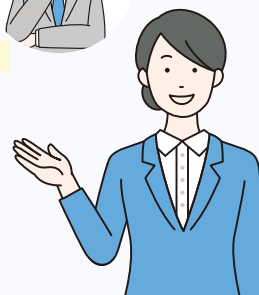

お支払い期日を最大**60日間**先延ばし！
Webからカンタン無料登録！

詳しくはこちら

東急ビジネスカード



さあ、東急カードアプリをはじめよう！



カードの明細やポイント
残高をいつでも確認

アプリ限定クーポンや
おトクな情報たくさん

TOKYU POINTの
賢い貯め方を学べる



今すぐ無料でダウンロード！
※TOKYU POINT Webサービスの会員限定です

東急カードアプリ



iOS / Android

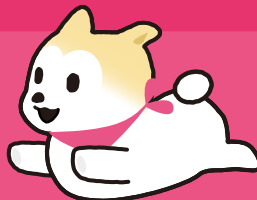

TOKYU CARD INFORMATION

電話番号はおかけ間違いのないようご注意ください。

各種お問合せ先

請求額照会、利用可能額照会、暗証番号照会(※)のお問合せ

TOKYU CARDテレホンサービス(音声自動応答)
お待ちいただくことなく24時間1年中ご利用いただけます。



0570-033-109

〈ナビダイヤルに
つながらない方〉

東京 03-3700-4871
札幌 011-290-1255

※法人カードおよび家族カードではご利用いただけません。

カードの紛失や盗難時のお問合せ

Webからもお手続きいただけます。

<https://www.topcard.co.jp/inquiry/lost/>

紛失・盗難ダイレクトダイヤル
(24時間受付・年中無休)



0570-015-109

〈ナビダイヤルに
つながらない方〉

東京 03-6432-7539

本誌掲載キャンペーン・各種ご変更・資料請求・カードに関するお問合せ

インフォメーションデスク
受付時間 9:30~17:00 (除く1/1・2月第2日曜日)



0570-026-109

〈ナビダイヤルに
つながらない方〉

東京 03-3707-3100
札幌 011-290-5725

※最新の情報は、東急カードホームページをご覧ください。

※応対品質向上のため、お問合せいただいたお客様の携帯電話へアンケートをお送りしております。ご協力をお願いいたします。

※お引越などで住所が変わられた際には、当社宛にお早めに住所変更の届け出をお願いいたします。また、アパート・マンションなどにお住まいの方は、建物名・部屋番号等を含めてご住所の届け出をお願いいたします。